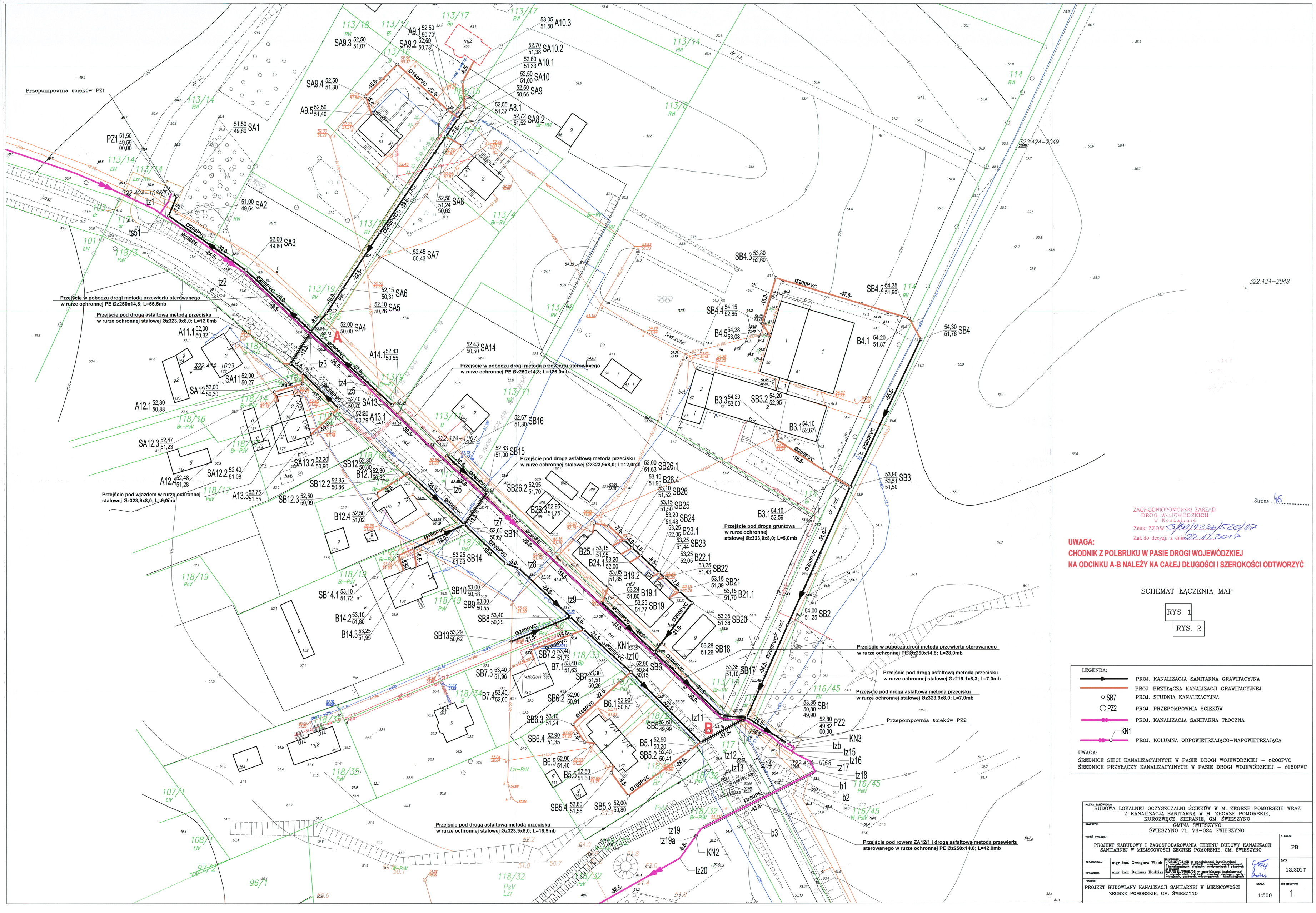

Strona 46

ZACHODNIOPOMORSKI ZARZĄD DRÓG WOJEWÓDZKICH w Koszalinie
Znak: ZZDW 3/80/922b/520/17
Zał. do decyzji z dnia 07.12.2017

UWAGA:
CHODNIK Z POLBRUKU W PASIE DROGI WOJEWÓDZKIEJ NA ODCINKU A-B NALEŻY NA CAŁEJ DŁUGOŚCI I SZEROKOŚCI ODTWORZYĆ

SCHEMAT ŁĄCZENIA MAP

RYS. 1

RYS. 2

LEGENDA:

- PROJ. KANALIZACJA SANITARNA GRAWITACYJNA
- PROJ. PRZYŁĄCZA KANALIZACJI GRAWITACYJNEJ
- SB7 PROJ. STUDNIA KANALIZACYJNA
- PZ2 PROJ. PRZEPOMPOWNIA ŚCIEKÓW
- PROJ. KANALIZACJA SANITARNA TŁOCZNA
- KN1 PROJ. KOLUMNA ODPOWIETRZAJĄCO-NAPOWIETRZAJĄCA

UWAGA:
ŚREDNICE SIECI KANALIZACYJNYCH W PASIE DROGI WOJEWÓDZKIEJ – ø200PVC
ŚREDNICE PRZYŁĄCZY KANALIZACYJNYCH W PASIE DROGI WOJEWÓDZKIEJ – ø160PVC

NAZWA ZAMÓWIENIA: BUDOWA LOKALNEJ OCZYSZCZALNI ŚCIEKÓW W M. ZEGRZE POMORSKIE WRAZ Z KANALIZACJĄ SANITARNĄ W M. ZEGRZE POMORSKIE, KUROZWĘCZ, SIERANIE, GM. ŚWIESZYNO			
INWESTOR: GMINA ŚWIESZYNO ŚWIESZYNO 71, 76-024 ŚWIESZYNO			
TREŚĆ RYSUNKU: PROJEKT ZABUDOWY I ZAGOSPODAROWANIA TERENU BUDOWY KANALIZACJI SANITARNEJ W MIEJSCOWOŚCI ZEGRZE POMORSKIE, GM. ŚWIESZYNO			STADIUM: PB
PROJEKTOWAŁ:	mgr inż. Grzegorz Włoch	nr uprawnień: U.7542/24/98 w specjalności instalacyjnej w zakresie sieci, instalacji i urządzeń wodociągowych, kanalizacyjnych, cieplnych, wentylacyjnych i gazowych	DATA: 12.2017
SPRAWDZIŁ:	mgr inż. Dariusz Budzisz	nr uprawnień: ZAP/0141/PWOS/05 w specjalności instalacyjnej w zakresie sieci, instalacji i urządzeń cieplnych, wentylacyjnych, gazowych, wodociągowych i kanalizacyjnych	
PROJEKT: PROJEKT BUDOWLANY KANALIZACJI SANITARNEJ W MIEJSCOWOŚCI ZEGRZE POMORSKIE, GM. ŚWIESZYNO		SKALA: 1:500	NR RYSUNKU: 1