

DECYZJA

Na podstawie art. 29 ust. 1 i 3 ustawy z dnia 21 marca 1985r. o drogach publicznych (t. j.: Dz. U. z 2015r., poz. 460 z późn. zm.) oraz na podstawie art. 104 ustawy z dnia 14 czerwca 1960r. Kodeks postępowania administracyjnego (t. j.: Dz. U. z 2016r., poz. 23 z późn. zm.),

działając w oparciu o upoważnienie udzielone uchwałą nr 1506/15 Zarządu Województwa Zachodniopomorskiego z dnia 7 października 2015r. w sprawie udzielenia upoważnienia i pełnomocnictw panu Waldemarowi Wejnerowskiemu, Zastępcy Dyrektora ds. Utrzymania Zachodniopomorskiego Zarządu Dróg Wojewódzkich w Koszalinie,

po rozpatrzeniu wniosku złożonego przez: *Michał Kołodziejczyk*
Al. Papieża Jana Pawła II 28/7
70-454 Szczecin

działający w imieniu i na rzecz: Gmina Świeszyno
76-024 Świeszyno

o wydanie zezwolenia na przebudowę zjazdu publicznego z drogi wojewódzkiej nr 167 (dz. nr 38) w obrębie Strzekęcino na działkę oznaczoną w ewidencji gruntów nr 17/3 do centrum rekreacyjno-sportowego,

zezwalam

na przebudowę zjazdu publicznego z drogi wojewódzkiej nr 167 (dz. nr 38) w obrębie Strzekęcino na działkę oznaczoną w ewidencji gruntów nr 17/3 do centrum rekreacyjno-sportowego, przy zachowaniu następujących warunków:

1. Zjazd zaprojektować jako publiczny zgodnie z rozporządzeniem MTiGM w sprawie warunków technicznych, jakim powinny odpowiadać drogi publiczne i ich usytuowanie (Dz.U. z 2016r., poz. 124 z późn. zm.) o parametrach technicznych:
 - szerokość jezdni nie mniejsza niż 3,5 m i nie większa niż szerokość jezdni drogi wojewódzkiej,
 - łuki kołowe o promieniu nie mniejszym niż 5 m z dopuszczeniem dodatkowej powierzchni „zabrukowanej” na łukach,
 - nawierzchnia utwardzona min. w granicach pasa drogowego – konstrukcja nawierzchni zaprojektowana indywidualnie lub według katalogów typowych konstrukcji,
 - pochylenie podłużne w obrębie korony drogi dostosowane do jej ukształtowania, natomiast na długości nie mniejszej niż 7,0 m od krawędzi korony drogi nie większe niż 5%,
2. Odwodnienie w sposób uniemożliwiający spływ wód opadowych na jezdnię drogi wojewódzkiej,
3. Projekt budowlany/wykonawczy zjazdu należy przedstawić do uzgodnienia w Zachodniopomorskim Zarządzie Dróg Wojewódzkich w Koszalinie w celu zatwierdzenia pieczęcią mappek oraz rysunków projektu,
4. Projekty tymczasowej organizacji ruchu i zabezpieczenia robót na czas budowy zjazdu w pasie drogi wojewódzkiej nr 167 przedstawić do zaopiniowania w Zachodniopomorskim Zarządzie Dróg Wojewódzkich w Koszalinie,

Uzasadnienie

Zgodnie z art. 107 § 4 Kodeksu postępowania administracyjnego odstępuje się od uzasadnienia decyzji, albowiem uwzględniła ona w całości żądanie strony.

Pouczenie

Poucza się wnioskodawcę o obowiązku uzyskania przed rozpoczęciem prac budowlanych pozwolenia na budowę, dokonania zgłoszenia budowy albo wykonania robót budowlanych w rozumieniu ustawy z dnia 7 lipca 1994r. Prawo budowlane (t. j.: Dz. U. z 2013 r., poz. 1409 z późn. zm.), o które to pozwolenie należy wystąpić do Urzędu Wojewódzkiego w Szczecinie oraz o obowiązku uzyskania zezwolenia zarządcy drogi na prowadzenie robót w pasie drogowym, o które to zezwolenie należy wystąpić do ***Rejonu Dróg Wojewódzkich w Koszalinie*** w trybie i na warunkach określonych rozporządzeniem Rady Ministrów z dnia 1 czerwca 2004r. w sprawie określenia warunków udzielania zezwoleń na zajęcie pasa drogowego (Dz. U. nr 140, poz. 1481).

Prawo dysponowania nieruchomością na cele budowlane w rozumieniu art. 3 pkt. 11 ustawy Prawo budowlane zostanie udzielone na etapie uzgodnienia projektu budowlanego/wykonawczego.

Nadto poucza się, iż od niniejszej decyzji przysługuje stronie odwołanie do Samorządowego Kolegium Odwoławczego w Szczecinie. Odwołanie składa się za moim pośrednictwem w terminie 14 dni od dnia doręczenia decyzji.

z up. ZARZĄDU WOJEWÓDZTWA
Waldemar Wejnerowski
ZASTĘPCA DYREKTORA
ds. Urzeczywiania
Zachodniopomorskiego Zarządu Dróg
Wojewódzkich w Koszalinie

Otrzymują:

1. Michał Kołodziejczyk-pełnomocnik, Al. Papieża Jana Pawła II 28/7, 70-454 Szczecin
2. Gmina Świeszyno, 76-024 Świeszyno
3. RDW w Koszalinie
4. a/a

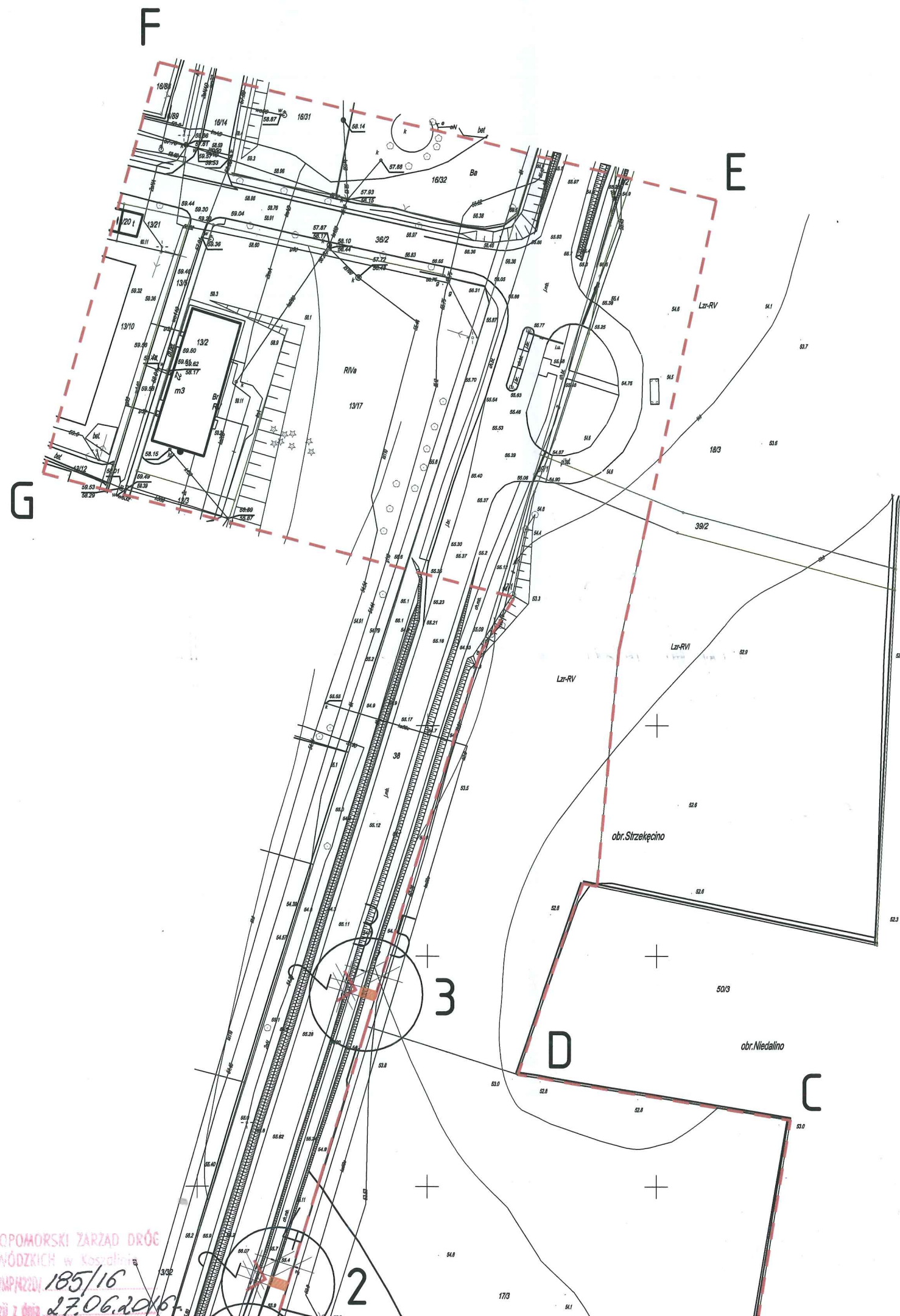

LEGENDA

- A** **G** OBSZAR OPRACOWANIA
- GRANICA DZIAŁEK EWIDENCYJNYCH
- ISTNIEJĄCY, WJAZD NA DZIAŁKĘ
- PROJEKTOWANE, WEJŚCIA PIESZE NA DZIAŁKĘ
- BUDOWA NAWIERZCHNI UTWARDZONEJ
- PRZEBUDOWA ISTNIEJĄCEJ NAWIERZCHNI UTWARDZONEJ

UWAGI SZCZEGÓŁOWE:

UW1- WYKONANIE PRZEBUDOWY NAWIERZCHNI ISTNIEJĄCEGO ZJAZDU Z DROGI WOJEWÓDZKIEJ NR 167 NA DZIAŁKĘ BUDOWLANĄ NR EW. 17/3, OBRĘB STRZEKĘCINO. POWIERZCHNIA NAWIERZCHNI DO WYMIANY OK. 30M²;

UW2- BUDOWA NAWIERZCHNI UTWARDZONEJ Z ISTNIEJĄCEGO CIĄGU PIESZEGO NA DZIAŁKĘ BUDOWLANĄ NR EW. 17/3, OBRĘB STRZEKĘCINO. POWIERZCHNIA BUDOWY NAWIERZCHNI UTWARDZONEJ OK. 8M²;

UW3- BUDOWA NAWIERZCHNI UTWARDZONEJ Z ISTNIEJĄCEGO CIĄGU PIESZEGO NA DZIAŁKĘ BUDOWLANĄ NR EW. 17/3, OBRĘB STRZEKĘCINO. POWIERZCHNIA BUDOWY NAWIERZCHNI UTWARDZONEJ OK. 7M²;

ZACHODNIOPOMORSKI ZARZĄD DRÓG





WOJEWÓDZKICH w Koszalinie

Znak: Z20W-3/MP/4220V 185/16

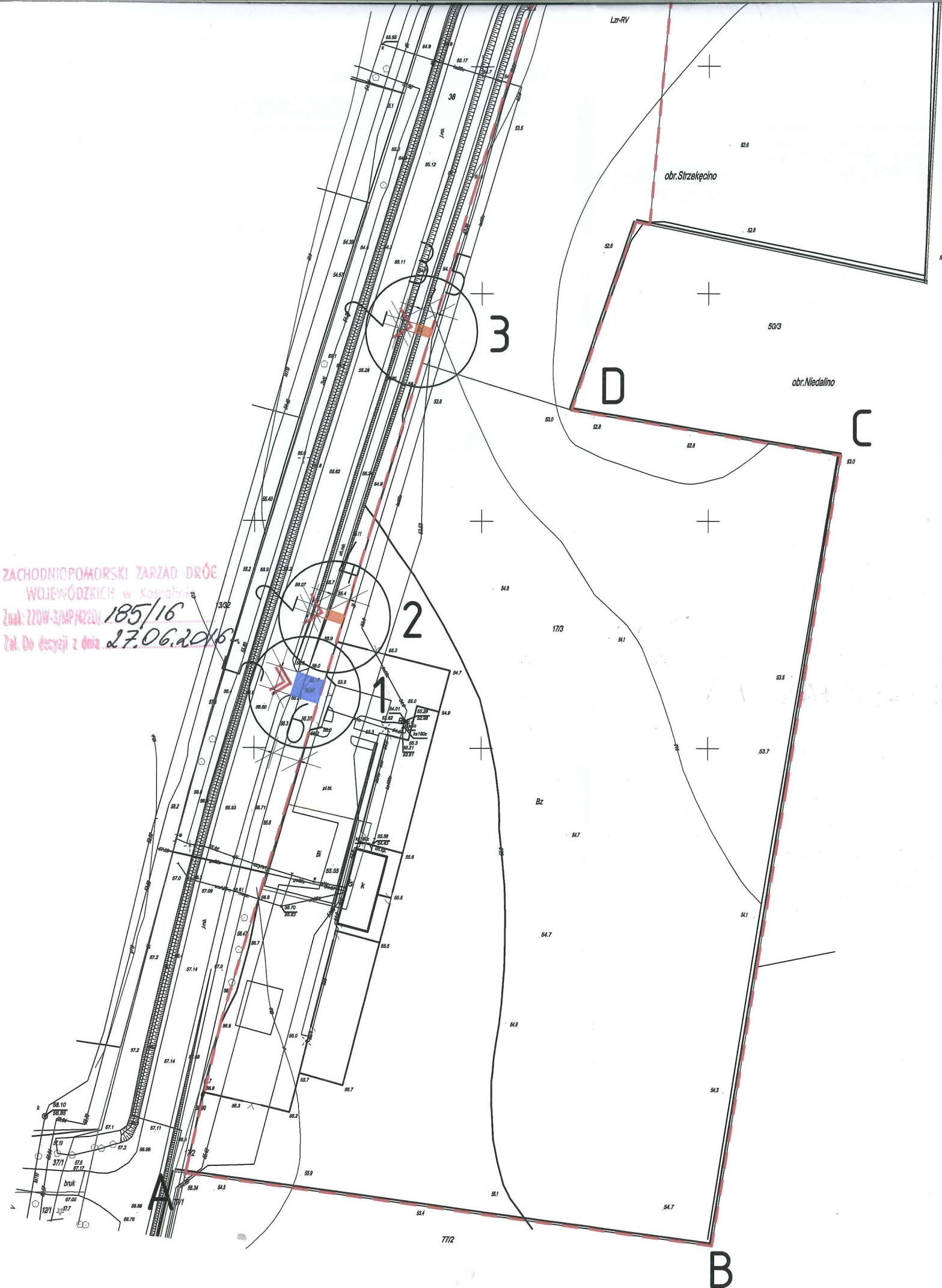
Zal. Do decyzji z dnia 27.06.2016r.

ZACHODNIOPOMORSKI ZARZĄD DRÓG
WOJEWÓDZKICH w Koszalinie
Znak: ZDOW-3/MP/4220/185/16
Zal. Do decyzji z dnia 27.06.2016



A	-	-	TM	MK	MJCH
REW.	DATA	OPIS	RYS.	SPR.	ZATW.
Projekt	BUDOWA CENTRUM REKREACYJNO- SPORTOWEGO W MIEJSCOWOŚCI STRZEKĘCINO, DZIAŁKA NR 17/3 OBRĘB STRZEKĘCINO				
Adres	76-023 STRZEKĘCINO, dz. nr 17/3, obręb 0074 (STRZEKĘCINO)				
Faza	KONCEPCJA		Data MAJ 2016	Nr. projektu 16006	
 GMINA ŚWIESZYNO			Inwestor URZĄD GMINY ŚWIESZYNO Świeszyno 71 76-024 Świeszyno, powiat koszaliński		
 70 - 454 SZCZECIN al. Papieża Jana Pawła II 28/7 tel. 0914240439 fax. 0914240440 biuro@ch2architekci.pl			NAZWA RYSUNKU PRZEBUDOWA I BUDOWA NAWIERZCHNI UTWARDZONEJ W CELU POŁĄCZENIA DZIAŁKI 17/3 Z ISTNIEJĄCYM CIĄGIEM PIESZYM		
Główny projektant: arch. Marianna Jagielska-Chruszcz 54/Sz/2000 			Opracował: arch. Tomasz Malachowicz 		Sprawdzający: arch. Michał Kołodziejczyk 10 / ZPOIA / 2002 
Branża ARCHITEKTURA			Format 450X400	Skala 1:1000	Nr rysunku A.1.1
					Rewizja -