

istniejące oswietlenie
istniejąca siećka

dz.nr 6

dz.nr 6

dz.nr 6

dz.nr 6

dz.nr 5/4

6

Zadanie 2
m. Świeszyno II

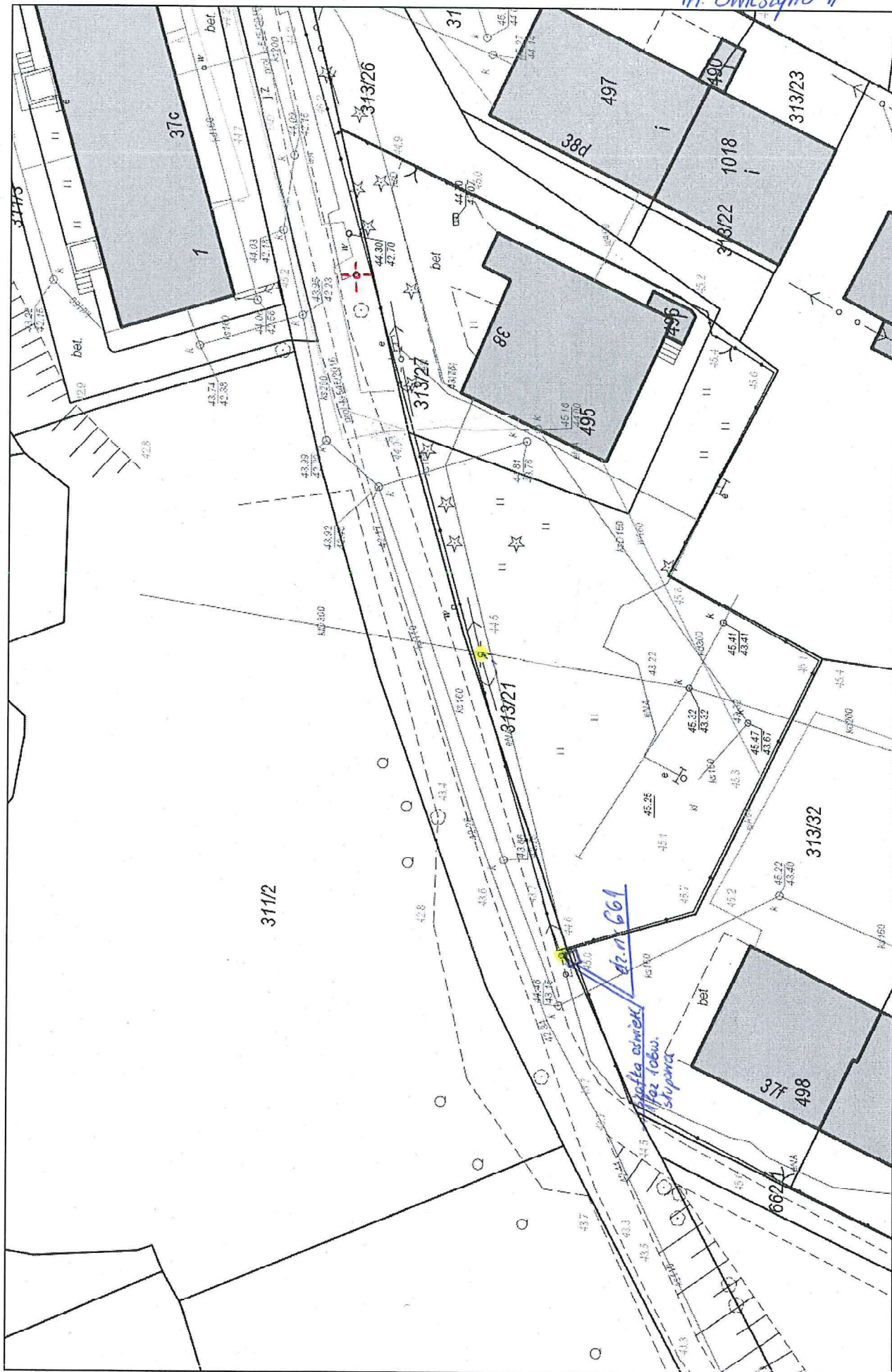

3



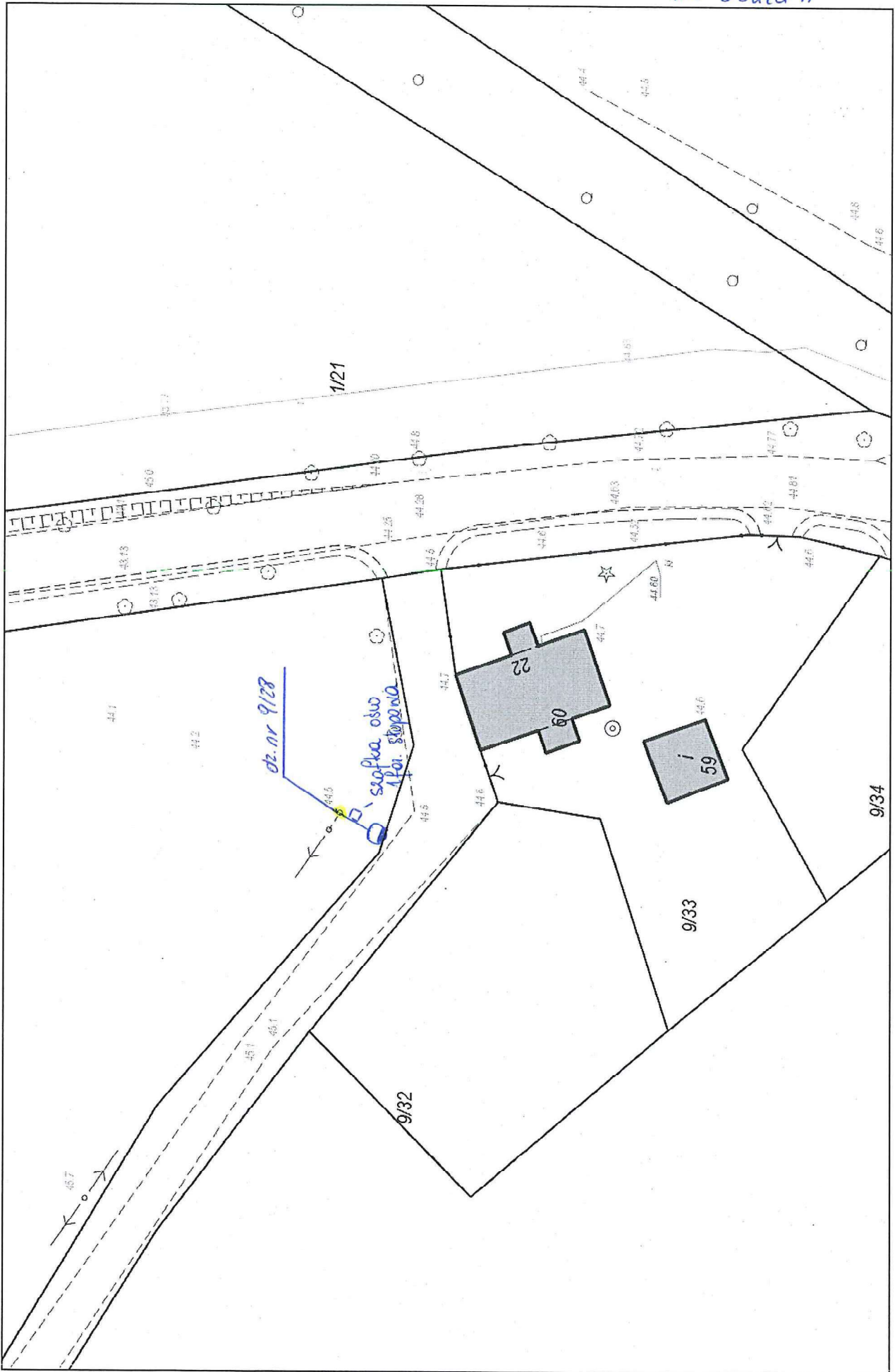



Załącznik 5

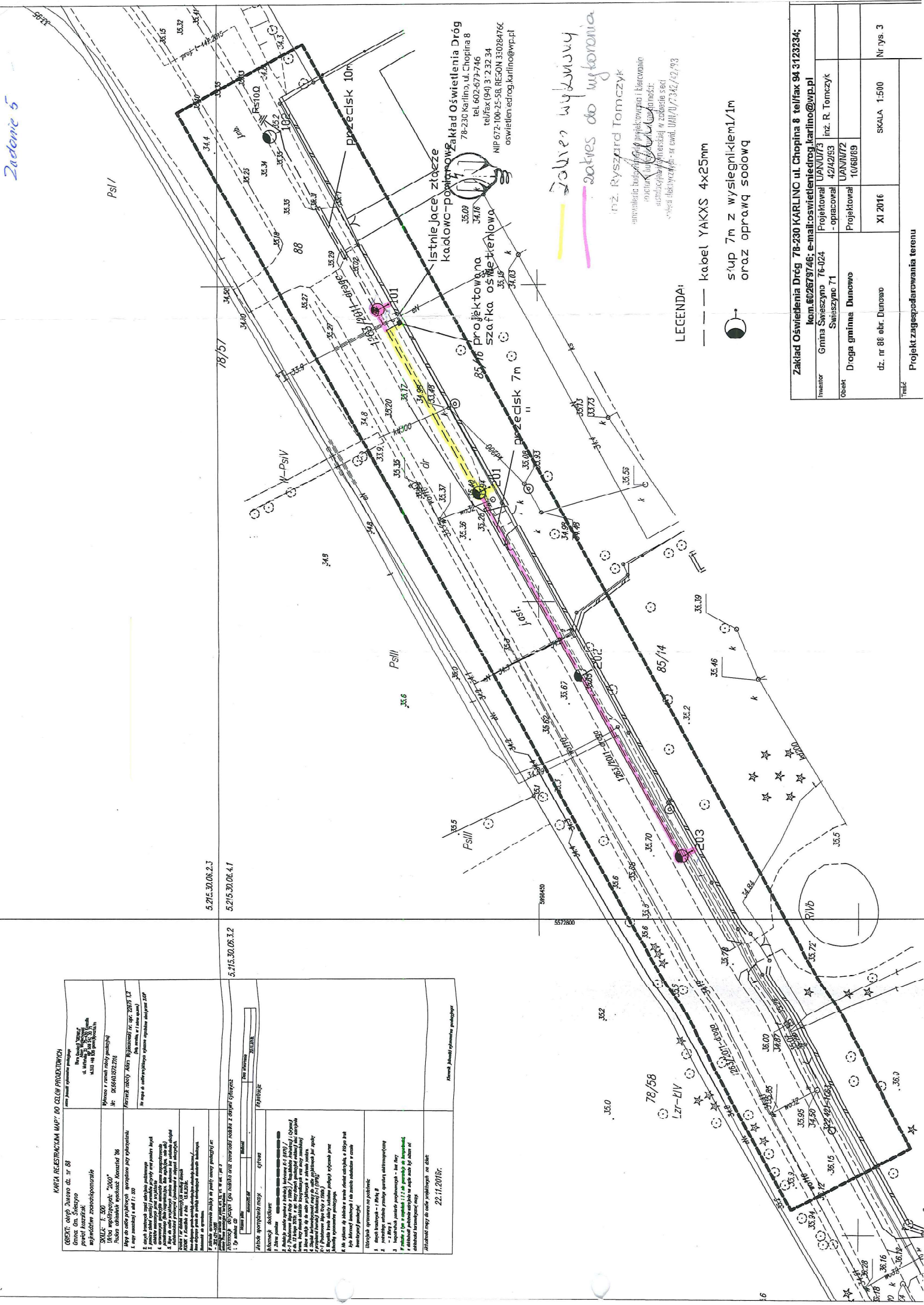

Zobacz wydruki
zakres do wyboronia

inż. Ryszard Tomczyk
Instytut Budownictwa i Inżynierii
ul. Chopina 8, 78-230 Karlinów
tel. 602-673-746
tel/fax (94) 3-2-32-34
NIP 672-100-25-58, REGON 140284766
oswieetleniedrog.karlinow@wp.pl

LEGENDA:

- kabel YAKXS 4x25mm
- słup 7m z wysięgnikiem 1/1m oraz oprawą sodową

Zakład Oświetlenia Dróg 78-230 KARLINÓW ul. Chopina 8 tel/fax 94 3123234; kom. 602673746; e-mail: oswieetleniedrog.karlinow@wp.pl	
INWESTOR Gmina Świsłoczyno 76-024	Projektował UAN/07/3
Opiekun Droga gminna Duncowo	opracował 42/02/03
dz. nr 88 obr. Duncowo	Projektował UAN/07/2
XI 2016	10/08/09
SKALA 1:500	Nr rys. 3
Projekt zagospodarowania terenu	

<p>KARTA REESTRACJI MAPY DO CELÓW PROJEKTYWNYCH</p> <p>OSTRÓŻA, ul. J. Piłsudskiego 22, nr 88 Gmina Os. Świsłoczyno powiat Koszalin</p> <p>Wzrost: 1,7300 Ciężar ciała: 70,00 Ciężar ciała w stosunku do wzrostu: 22,50 Ciężar ciała w stosunku do wzrostu (m): 22,50</p> <p>Wzrost: 1,7300 Ciężar ciała: 70,00 Ciężar ciała w stosunku do wzrostu: 22,50 Ciężar ciała w stosunku do wzrostu (m): 22,50</p> <p>Wzrost: 1,7300 Ciężar ciała: 70,00 Ciężar ciała w stosunku do wzrostu: 22,50 Ciężar ciała w stosunku do wzrostu (m): 22,50</p>	
<p>1. Nazwa mapy: ...</p> <p>2. Data: 22.11.2016r.</p>	<p>3. Skala: 1:500</p> <p>4. Data: 22.11.2016r.</p>

Zadanie 6

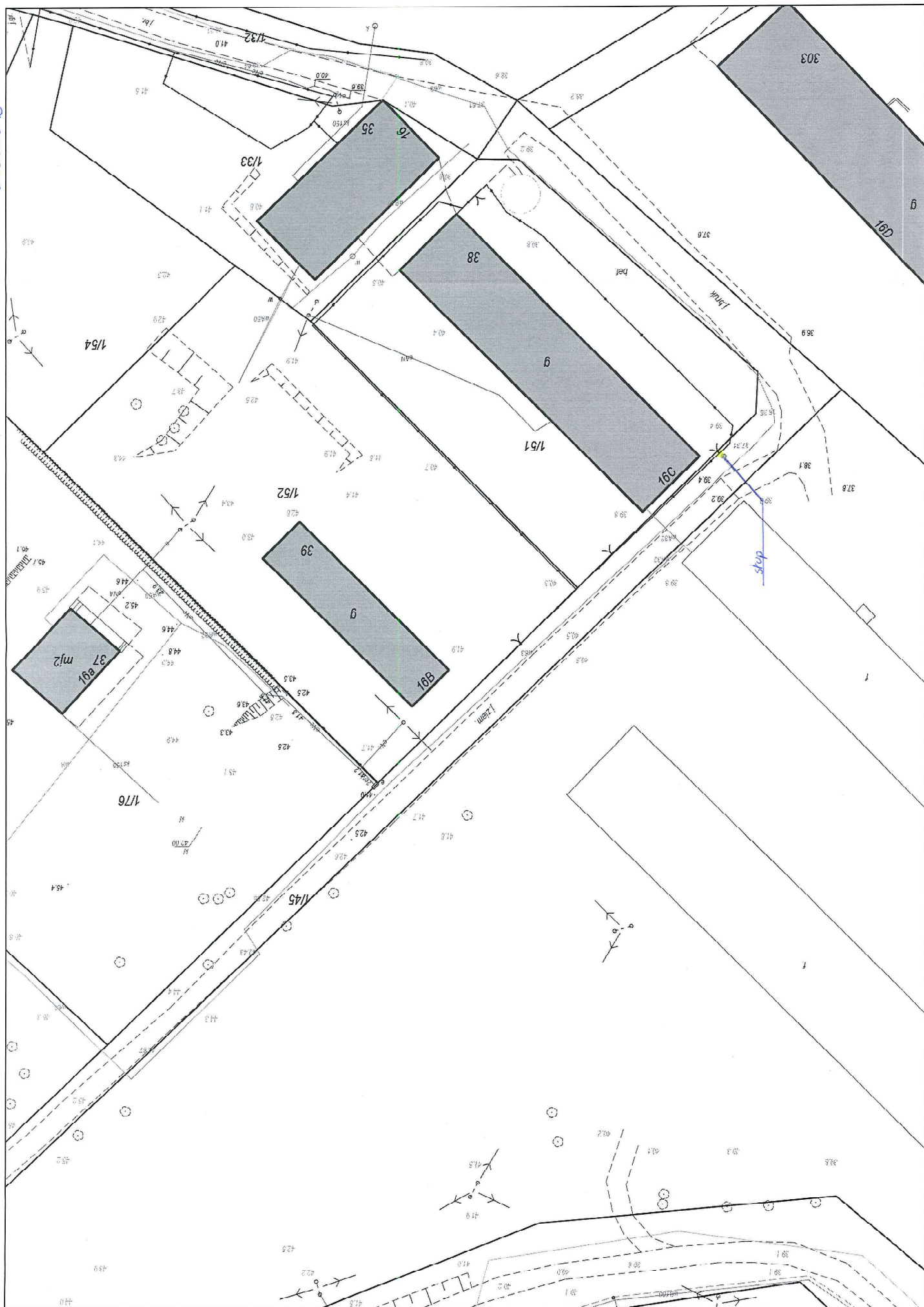

Zadanie 6

Mapa w skali 1:500
GK.6640.3127.2017

- wynik pomiaru przedstawia stęp znajdujący się w działce drogowej

1263	5994365.28	5573335.14
1264	5994339.91	5573309.25
1265	5994333.88	5573308.96
1266	5994302.55	5573343.71
1572	5994326.12	5573373.80
1570	5994302.46	5573349.65
1087	5994501.85	5573588.23
1088	5994246.07	5573634.39
		1/52

