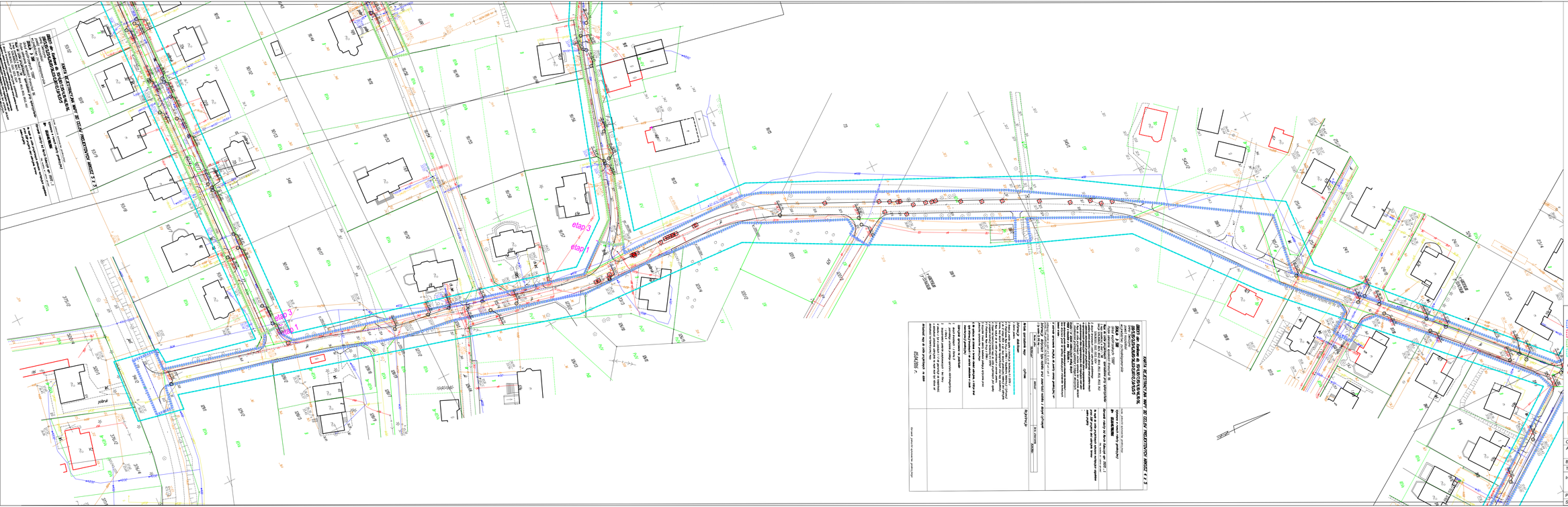

Legenda:

- zakres ETAP I
- zakres ETAP II
- zakres ETAP III
- zakres kompetencji Wojewody Zachodniopomorskiego

rz. 42,03 -cyfrowe projektowane
rz. 42,03 -cyfrowe rzeczywiste

AOS Spółka z o.o. Spółka Komandytowa
75-712 Koszalin, ul. Wojska Polskiego 24-26
tel. 094 342 41 66, fax. 094 342 66 53, e-mail: aos@aos.pl, http: //www.aos.pl

Obiekt:	Przebudowa dróg gminnych wraz z infrastruktura techniczną
Adres:	7, 63, 69, 615, 629, 715, 762, 20, 215, 216, 6536, 6516, 9145, 9146, 9147, 627, 934, 942, 953, 954, 1071, 1072, 1081, 1127, 1131, 1132, 1182, 1185, 1189 obr. Koszlowo
Branża:	Sanitarna
Treść:	Regulacja wysokościowa armatury - Etap 1 - część 3
Inwestor:	Gmina Świeszyno Świeszyno 71 76-024 Świeszyno
Projektował:	mgr inż. Agnieszka Daraszkiewicz Upr. nr ZAP/0165/POOS/08
Sprawdził:	mgr inż. Marta Starzyńska Upr. nr ZAP/0205/POOS/10

Data: 09.2016
Skala: 1:500
Rys nr.
12